

Naar een duurzame
tewerkstelling van
mensen in armoede



De buitenkant van armoede



De verwevenheid van armoede

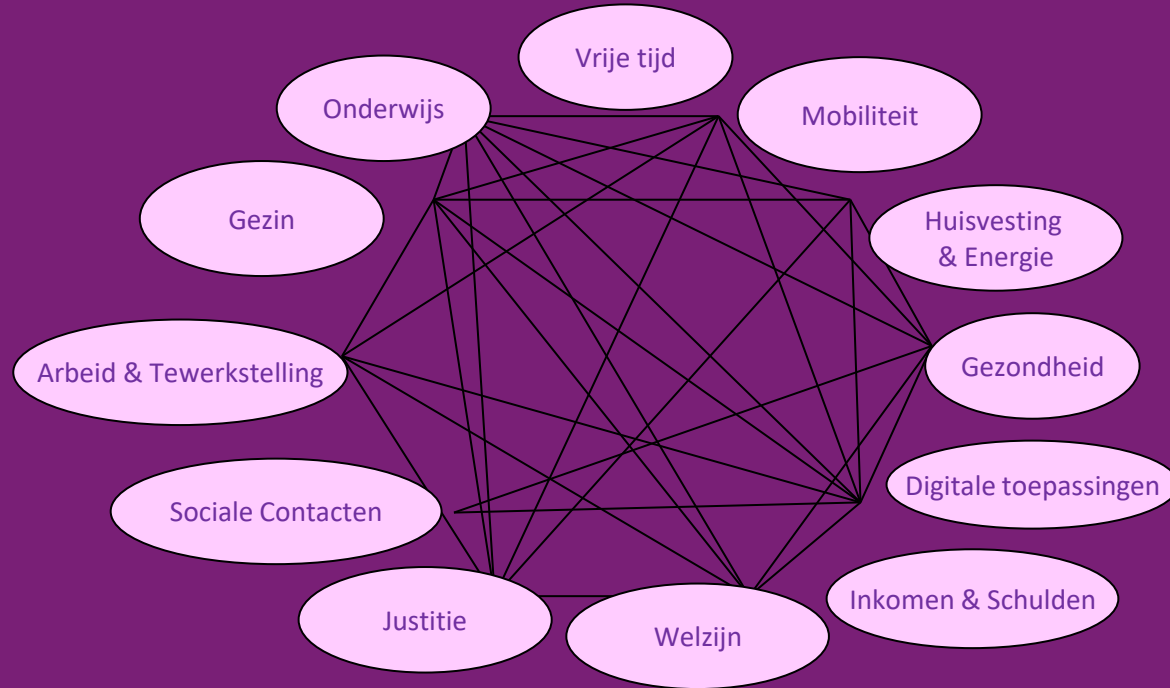

“In de horeca is een combinatie met een gezin vaak moeilijk. Thuiszorg lijkt misschien goed, maar dan heb je een auto nodig. Ook jobs als keukenmedewerker of in een ploegenstelsel zijn vaak zeer moeilijk te combineren met privé omwille van vroege of late uren (beschikbaarheidsproblemen met openbaar vervoer, opvang kinderen, ...).”

De binnenkant van armoede

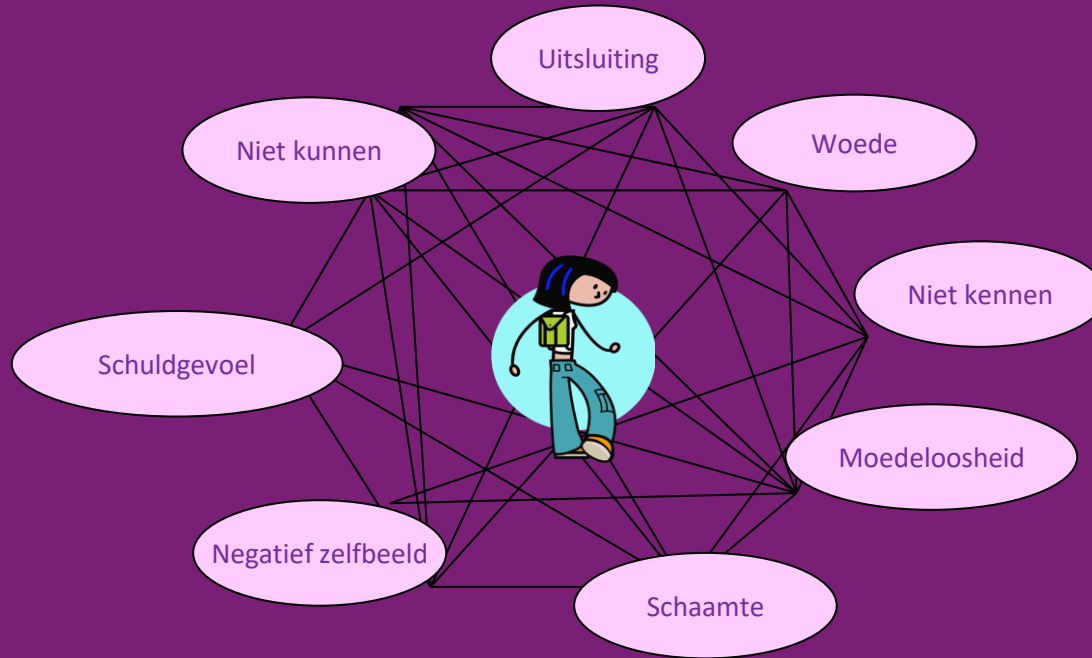

“In armoede leven werkt verlamdend. Waardoor je vaak meer tijd nodig hebt dan er is/je krijgt. Het is een enorm vermoeiende zoektocht om de eindjes aan mekaar te knopen. Wat zal ik morgen eten, hoe zal ik de huur betalen... Dit drukt mij echt neer. Wanneer het financieel wat beter gaat ben ik veel actiever en kan ik beter de koe bij de horens vatten.”

Armoede is...

De buitenkant van armoede



1

De verwevenheid van armoede



2

De binnenkant van armoede



3

Een definitie van armoede (Oases/Vranken)

Armoede is een netwerk van sociale uitsluitingen op verschillende domeinen van het maatschappelijk en individueel leven.

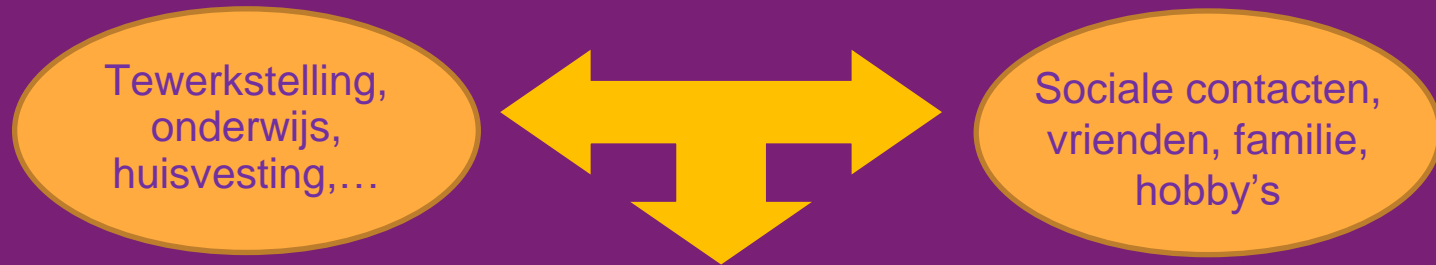

De ene vorm van uitsluiting kan een andere vorm van uitsluiting in de hand werken of versterken – ze staan niet los van elkaar

Het scheidt de armen van de algemeen aanvaarde leefpatronen van de samenleving. Deze kloof kunnen ze niet op eigen kracht overbruggen.

De fundamentele attributiefout

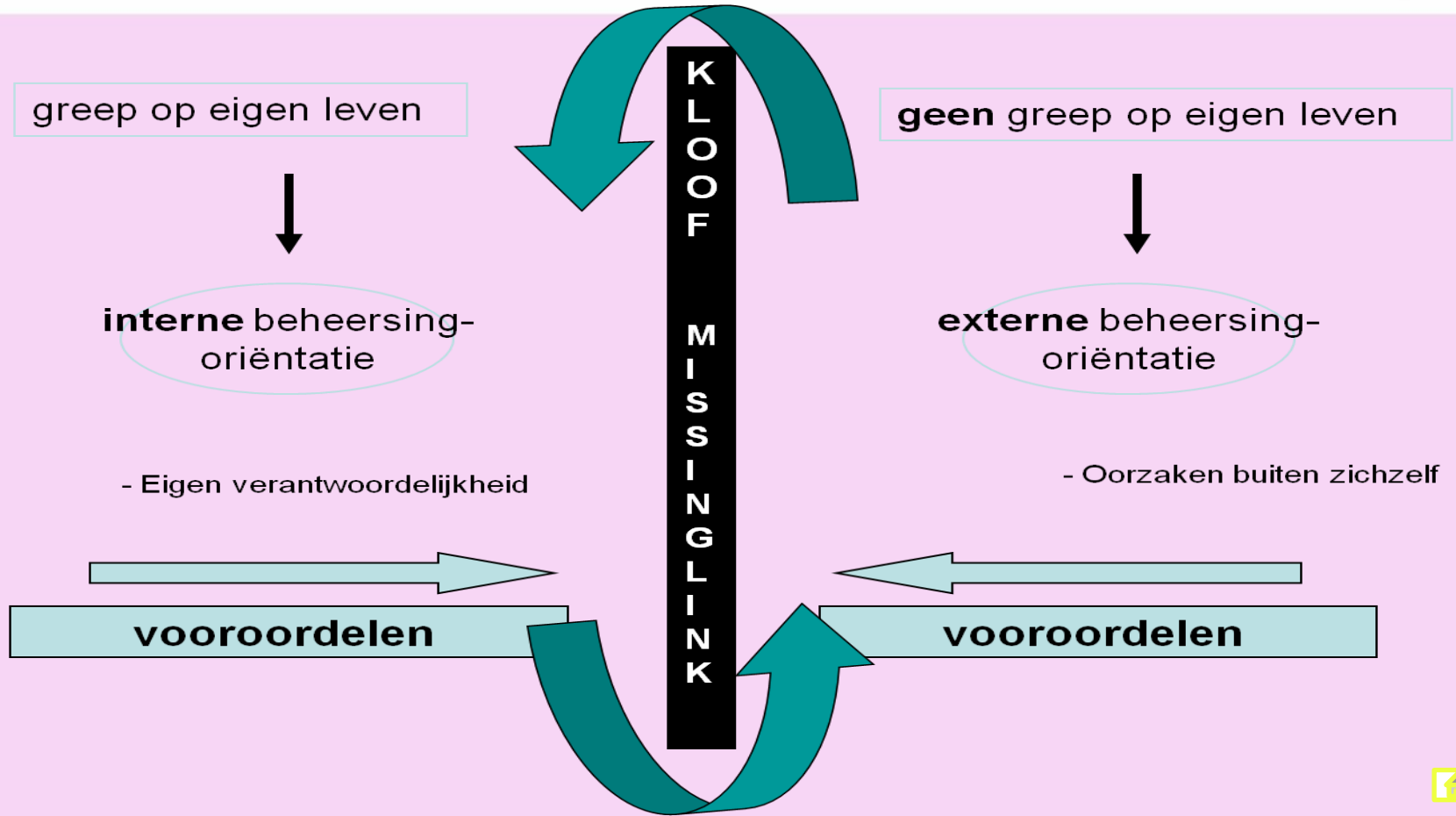

Wetenschappelijk onderzoek



Recente doorbraken in onderzoek naar impact van armoede op onze hersenen:

- inzicht in het gedrag van mensen in armoede
- tips voor een betere begeleiding van mensen in armoede op de werkvloer
- belangrijke concepten: bandbreedte/tunnelvisie

Ons aanbod

- Coachingtrajecten
- Vormingen

Coachingtrajecten

Intake

- Behoeftanalyse
- Succesindicatoren (ROI)

Workshops

- **Basismodule (1d)**
 - Inzicht in armoede
 - Armoede herkennen
 - Communicatie
- **Topics (1d)**
 - Aanwezigheidsbeleid
 - Werken in team
 - Beschikbaar inkomen
 - Levensstijl
 - Doorverwijzen

Coaching

- Implementatie
- Opvolging
- Bijsturing

Coachingtrajecten



Contactgegevens

Heleen Dom | Projectmedewerker ESF duurzame tewerkstelling

0473/63.33.68

heleen.dom@netwerktegenarmoede.be

www.netwerktegenarmoede.be