

Doelgroep PSP – algemeen beeld

Studiedag Groep Maatwerk
9 mei 2019

Patrick Ruppel, stafmedewerker GTB
Contact: sofie.meeus@gtb.be

conceptueel

pmab

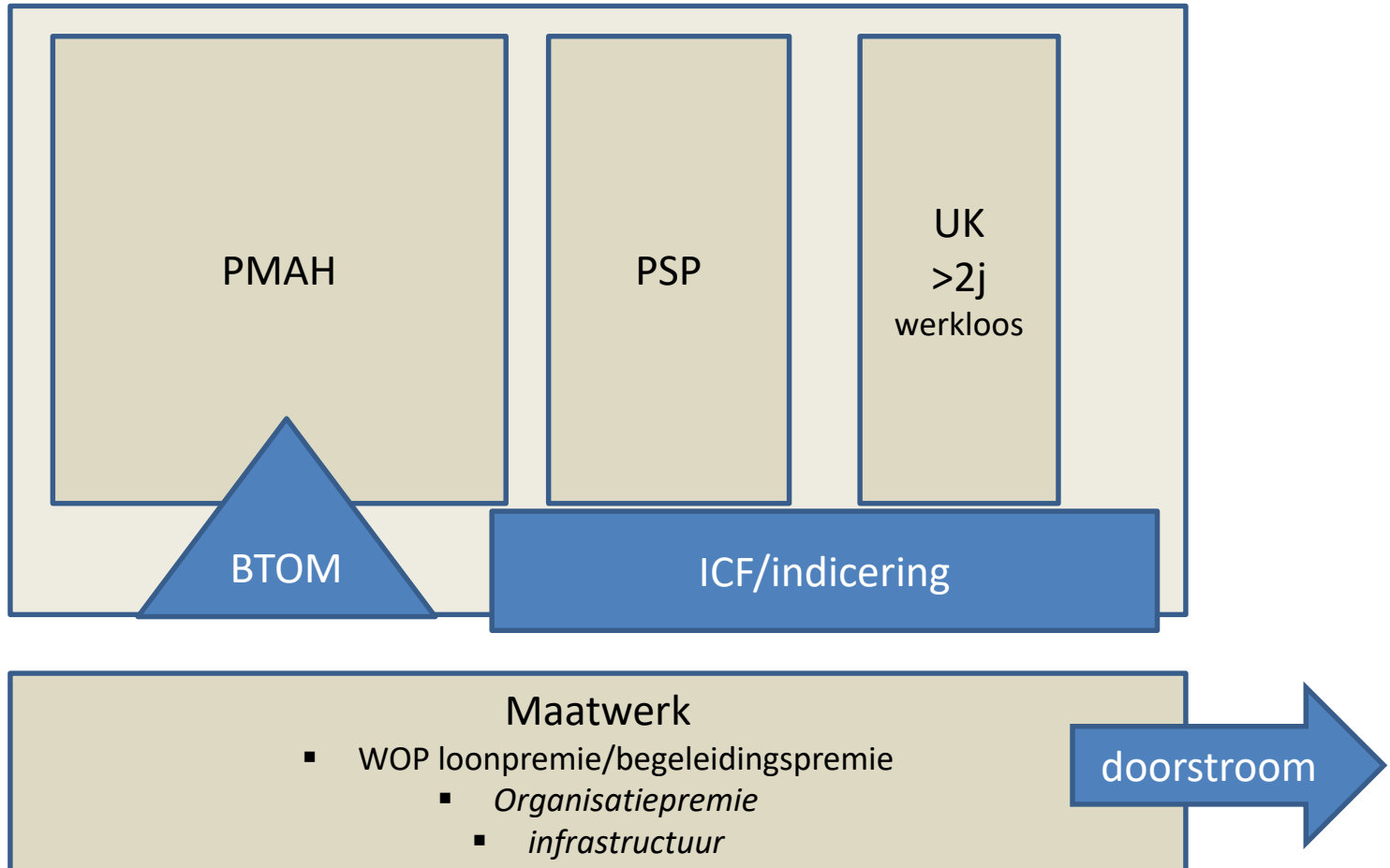

Aantal psp okt 2018

Totaal obv doelgroep 'personen met een arbeidsbeperking'	33442	
Totaal waarvan behorende tot doelgroep 'personen met een arbeidshandicap'	32399	1043
Totaal obv een MMPP-advies als recentste psychologisch advies	13882	
Totaal waarvan met advies activeringsbegeleiding (AB)	1889	
Totaal waarvan met advies arbeidszorg (AZ)	3859	
Totaal waarvan met advies doorstroom arbeidszorg (AD)	342	
Totaal waarvan met advies niet-toeleidbaar (NT)	7601	
Totaal waarvan met advies zorgtraject 55+ (ZT)	191	



Kenmerken doelgroep

EP CM

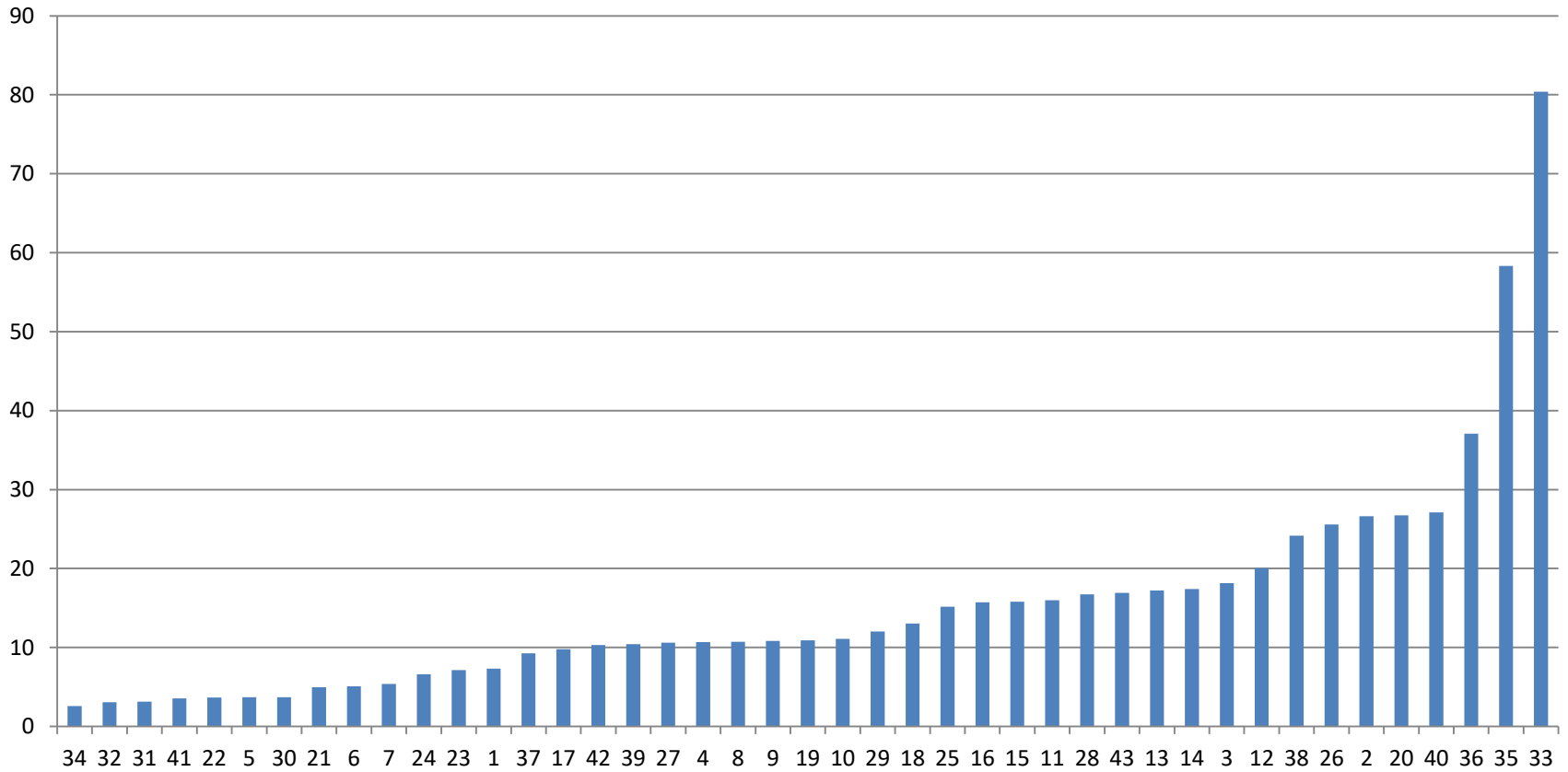

De ICF-bril indicering

Schaal Indiceringsinstrument

Sterkte (ST)	De klant beheerst deze eigenschap heel goed en zet dit spontaan in. Dit heeft een uitermate positieve invloed op het dagdagelijks leven.
Geen probleem (GP)	De klant bezit deze eigenschap voldoende en benut dit in het dagdagelijks leven. Als er moeilijkheden zijn dan doen deze zich niet vaak/zelden voor en hebben ze geen invloed op het dagdagelijks leven.
Licht probleem (LP)	De klant beheerst deze eigenschap onvoldoende of niet in alle situaties. Dit heeft een beperkte impact op het dagdagelijks leven.
Ernstig probleem (EP)	De klant beheerst deze eigenschap niet. Dit heeft een grote impact op het dagdagelijks leven.

De ICF-bril indicering

Scoringsrichtlijnen:

- Actueel functioneren en jobonafhankelijk
- Observaties geen interpretaties
- Hulpmiddelen en ondersteunende personen breng je NIET in rekening
- Referentiekader is NEC

De ICF bril indicering

- Top 10 van meest frequent voorkomende ernstige problemen
 - Maatschappelijke attitudes
 - Werkervaring
 - Opleiding
 - Medische factoren
 - Stress
 - Psychische stabiliteit
 - Economische zelfstandigheid
 - Copingstijl
 - Inzicht
 - vertrouwen

ICF-bril

<p>1. Maatschappelijke attitudes</p> <p>Operationele definitie: opvattingen, meningen van samenleving over de betrokkene op basis van:</p> <ul style="list-style-type: none">- leeftijd- origine- werkloosheidsduur- juridisch verleden- persoon met een arbeidshandicap- economische situatie- uiterlijke kenmerken (tattoos, kledij, ...)- ...	<p>Scoor Licht probleem:</p> <ul style="list-style-type: none">- Heeft één of meerdere kenmerken waar de samenleving een mening over heeft.- Bijvoorbeeld: 50+, allochtone origine, meer dan twee jaar werkzoekend, ex-gedetineerden, persoon met een arbeidshandicap, armoede, laaggeschoold, economische situatie, extreme uiterlijke kenmerken, langdurig zieke, ... <p>! Scoor licht probleem bij 1 aanwezig kenmerk, scoor ernstig probleem bij 2 of meerdere problemen</p>
<p>1. Werkervaring</p> <p>Operationele definitie: de mate van werkervaring.</p>	<p>Scoor Sterkte: Heeft recente werkervaring (minder dan 6 maanden geleden) EN heeft meer dan 1 jaar werkervaring</p> <p>Scoor Geen probleem: Heeft gewerkt tussen 6 maanden geleden en één jaar geleden EN heeft meer dan 1 jaar werkervaring</p> <p>Scoor Licht probleem: Is meer dan 1 jaar werkloos OF heeft minder dan 1 jaar werkervaring</p> <p>Scoor Ernstig probleem: Is meer dan 2 jaar werkloos OF heeft minder dan 6 maanden werkervaring, nog niet gewerkt, enkel korte (minder dan 4 dagen aaneensluitend) interimopdrachten</p>

1. Psychische stabiliteit

Operationele definitie:

is van nature uit evenwichtig, staat met beide voeten op de grond, stabiel en kan om met moeilijke situaties. In tegenstelling tot labiel, angstig, wispelturig en lichtgeraakt.

Gedragsindicatoren:

- Relativeert
- Verwerkt tegenslagen adequaat (is niet snel van slag)
- Zet zich over vervelende dingen heen
- is voldoende gelijkmoedig en zelden te zenuwachtig om een taak goed uit te voeren

Als je het positief bekijkt

- Geen ernstig probleem op
 - Motivatie
 - Driftbeheersing
 - Aandacht
 - Cognitieve flexibiliteit
 - Ontwikkelen van vaardigheden
 - Oplossen van problemen
 - Relatie met meerderen
 - Hunkering
 - Nauwgezetheid
 - Kennis van het nederlands

Is dit het beeld?

ICF – *bio-psycho-sociaal* model

28

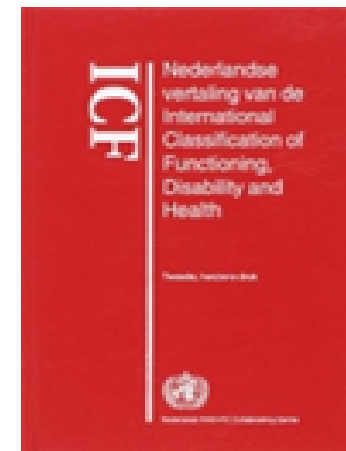
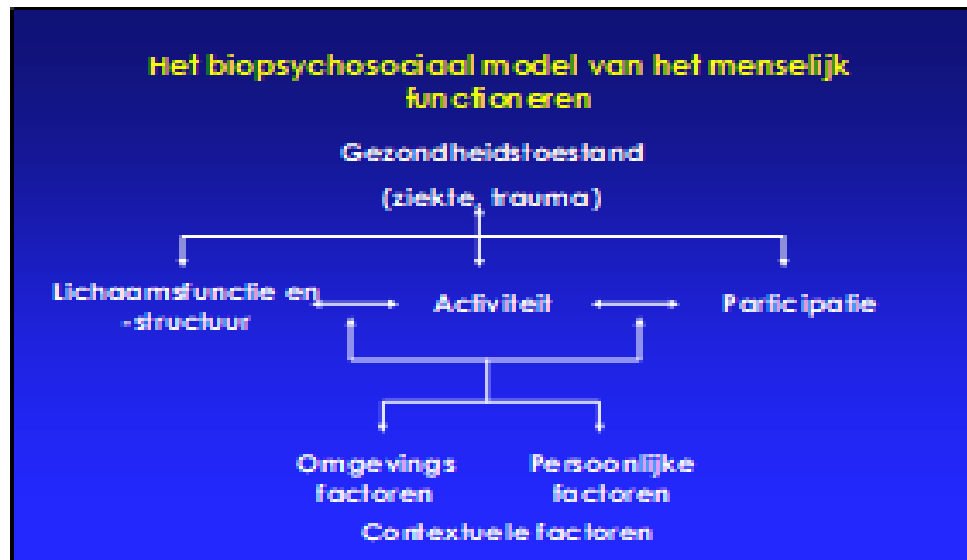

Het basisconcept van de ICF voorziet in een **multi-dimensionale benadering** om het individueel functioneren te beschrijven en dient als een kader om deze **informatie te organiseren**.

Kwetsbare werknemers met nood aan presentie Anthonovsky - Baart

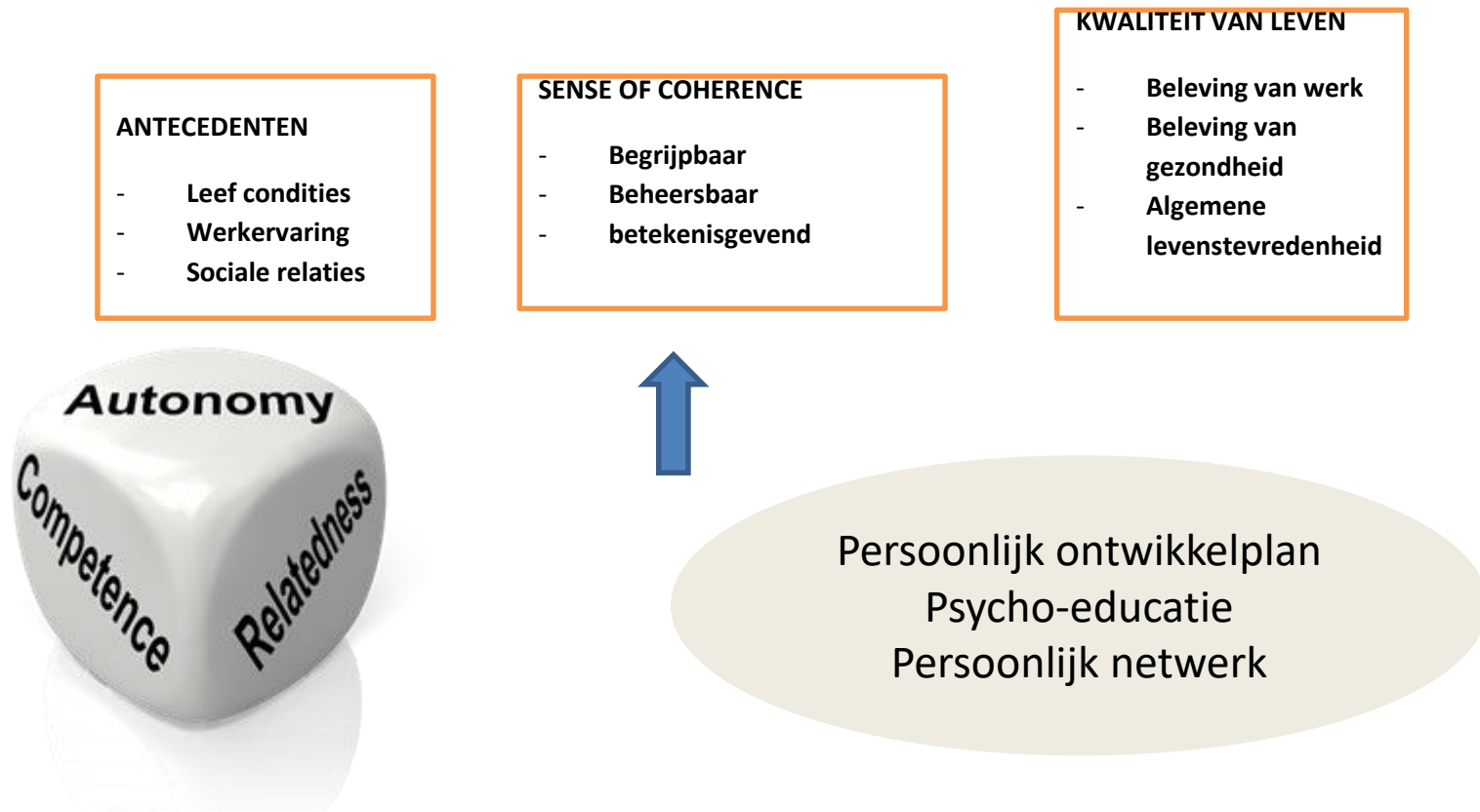

Outreach -principes

- Bijdrage leveren aan het plan dat klant zelf wil maken
- Aanklampend
- Kwartier maken in hulpverlening
- Werken in de leefwereld
- Respect voor normen en waarden van de klant

SAMEN KUNNEN WIJ

